

## IDENTIFIKAČNÉ ÚDAJE OBCH. PARTNERA

Názov podľa obchodného registra      Obec Salka Obecný úrad  
Obchodný partner číslo                5100002761  
Zmluvný účet                              6500001248  
Sídlo podľa obchodného registra      SALKKA 61  
    943 61 SALKKA  
IČO    00309249  
DIČ    2021074055  
Číslo pôvodného dokladu  
pre kontrolný výkaz                      7468325421  
Dátum vystavenia                        06.01.2016  
Dátum splatnosti                         20.01.2016

Obec Salka Obecný úrad  
KADERNÍCTVO  
SALKKA 168  
943 61 SALKKA  
SALKKA

Dátum: 11-01-2016	
Príloha: P/2016 ZH	
Hč.	LU.
Prílohy.	Vydavateľ

## Vážený obchodný partner,

ďakujeme Vám za prejavenu dôveru. Na Vašom zmluvnom účte evidujeme k dátumu vystavenia faktúry 06.01.2016 preplatok vo výške 84,02 EUR. Preplatok pošleme na Váš účet do 20.01.2016.

## FINANČNÉ VYROVNANIE

Názov položky	EUR
<b>Spolu za dodávku a distribúciu elektriny s DPH</b>	<b>2 127,42</b>
Uhradené preddavkové platby s DPH	-2 211,44
<b>Preplatok</b>	<b>-84,02</b>
<b>Dátum splatnosti</b>	<b>20.01.2016</b>

Na faktúre boja zohľadnená zľava.

## Spotreba elektriny

NT	4073	KWH
VT	6712	KWH
<b>Spolu</b>	<b>10785</b>	<b>KWH</b>

# Máme pre vašu firmu až o 30 % výhodnejší plyn

## Ponuka FirmaPlyn Atraktiv 2015

Viac v ZSE Centre a na [www.zse.sk](http://www.zse.sk)

Novinka

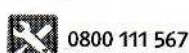
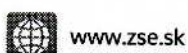
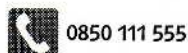

ZSE Energia, a. s., Čulenova 6, P. O. Box 325, 810 00 Bratislava 1

Bankové spojenie: Slovenská sporiteľňa, a.s., č. ú.: 110800463/0900, IBAN SK82 0900 0000 0001 1080 0463, BIC: GIBASKBX

Spoločnosť je zapísaná v Obchodnom registri Okresného súdu Bratislava I, oddiel Sa, v. č. 3978/B, IČO: 36677281, IČ DPH: SK2022249295, DIČ: 2022249295

### ÚČTOVANIE ZA ELEKTRINU (údaje pre DPH)

Za elektrinu:	Základ dane	DPH 20%	Spolu EUR
Dodávka a distribúcia elektriny	1 772,85	354,57	2 127,42
Požadované preddavkové platby za opakované dodávky	-1 842,83	-368,61	-2 211,44
<b>Spolu</b>	<b>-69,98</b>	<b>-14,04</b>	<b>-84,02</b>
<b>Spolu za elektrinu:</b>			<b>-84,02 EUR</b>

**Adresa miesta spotreby** SALKKA 168, 943 61, SALKKA, SK  
**Číslo miesta spotreby** 3104122522  
**EIC odberného miesta** 24ZZS4122522001Y  
**Fakturačné obdobie** 01.01.2015 - 31.12.2015

### NAMERANÉ HODNOTY

Dátum od	Dátum do	Prístroj	Tarifa	Počiatkový stav	Konečný stav	Rozdiel	Faktur. koef.	Množstvo (kWh)
01.01.2015	30.06.2015	6429044	NT	18561	20617	2056	1,00000000	2056
01.01.2015	30.06.2015	6429044	VT	31143	34532	3389	1,00000000	3389
01.07.2015	27.11.2015	6429044	NT	20617	22211	1594	1,00000000	1594
01.07.2015	27.11.2015	6429044	VT	34532	37159	2627	1,00000000	2627
28.11.2015	31.12.2015	6429044	NT	22211	22634	423	1,00000000	423
28.11.2015	31.12.2015	6429044	VT	37159	37855	696	1,00000000	696
<b>Spolu</b>			<b>NT</b>					<b>4073 kWh</b>
			<b>VT</b>					<b>6712 kWh</b>

### Služba: DODAVKA, produkt: FirmaDvojjarit (fakturačné položky)

Dátum od	Dátum do	Dni	Názov položky	Množstvo	Cena bez DPH [EUR /mer.j.]	Obdobie pre cenu	Suma bez DPH [EUR]
01.01.2015	31.12.2015	365	Cena za elektrinu odobranú vo VT s 10% zľavou	6712 kWh	0,07336710		492,44
01.01.2015	31.12.2015	365	Cena za elektrinu odobranú v NT s 10% zľavou	4073 kWh	0,04776120		194,53
01.01.2015	31.12.2015	365	Mesačná platba za jedno odberné miesto	1	3,00000000	1 M	36,00
<b>Spolu bez DPH</b>							<b>722,97 EUR</b>

### SPOTREBNÁ DAŇ

Dátum od	Dátum do	Názov položky	Množstvo	Cena bez DPH [EUR /mer.j.]	Suma bez DPH [EUR]
01.01.2015	31.12.2015	Spotrebná daň	10785 kWh	0,00132000	14,24
<b>Spolu bez DPH</b>					<b>14,24 EUR</b>

### Služba: DISTRIBÚCIA, produkt: C7+3 (fakturačné položky)

Dátum od	Dátum do	Dni	Názov položky	Množstvo	Cena bez DPH [EUR /mer.j.]	Obdobie pre cenu	Suma bez DPH [EUR]
01.01.2015	30.06.2015	181	Odvod do jadrového fondu	5445 kWh	0,00320000		17,42
01.01.2015	31.12.2015	365	Platba za systémové služby	10785 kWh	0,00770000		83,04
01.01.2015	31.12.2015	365	Platba za prevádzkovanie systému	10785 kWh	0,02182000		235,33
01.01.2015	31.12.2015	365	Rezervovaná kapacita	1440 A	0,22020000		317,09
01.01.2015	31.12.2015	365	Platba za straty elektr.pri distr.el.	10785 kWh	0,00827800		89,28
01.01.2015	31.12.2015	365	Variabilná zložka tarify za distribúciu	10785 kWh	0,02562300		276,34
01.07.2015	31.12.2015	184	Odvod do jadrového fondu	5340 kWh	0,00321000		17,14
<b>Spolu bez DPH</b>							<b>1 035,64 EUR</b>

### HARMONOGRAM BUDÚCICH PREDDAVKOVÝCH PLATIEB

Splatnosť	01/2016	02/2016	03/2016	04/2016	05/2016	06/2016	07/2016	08/2016	09/2016	10/2016	11/2016
<b>Spolu v EUR s DPH</b>	<b>215,15</b>	<b>215,15</b>	<b>215,15</b>	<b>215,15</b>	<b>215,15</b>	<b>215,15</b>	<b>215,15</b>	<b>215,15</b>	<b>215,15</b>	<b>215,15</b>	<b>215,15</b>

### SUMAR ZA MIESTO SPOTREBY

EUR bez DPH	
Dôvod odpočtu	Fakturácia periodická
Zmluvný istič	40 A
Spotreba na základe odpočtu	(dodávka, distribúcia, spotrebná daň) 1 772,85
Požadované preddavkové platby	-1 842,83
<b>Spolu za miesto spotreby číslo</b>	<b>3104122522 -69,98 EUR</b>

### Vývoj Vašej spotreby

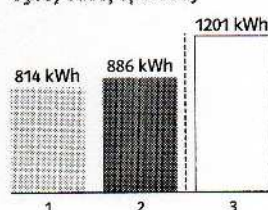

### Priemerná mesačná spotreba:

- 1 - predchádzajúci rok
- 2 - aktuálne fakturačné obdobie
- 3 - zákazníci s rovnakým produktom

ČÍSLO ÚČTU ZA FAKTÚRU

Služba	EUR bez DPH
Dodávka elektriny	722,97
Distribúcia elektriny	1 035,64
Spotrebná daň	14,24
<b>Spolu</b>	<b>1 772,85 EUR</b>

PŘEHLED POŽADOVANÝCH PREDDAVKOVÝCH PLÁTÍEB ZA FAKTURAČNÉ OBDOBIE · ZOZNAM OPRAVOVANÝCH DOKLADOV

Poradové číslo	Splatnosť	Výška preddavku v EUR	Vyrovnané v EUR	Dátum vyrovnania
7438309870	19.01.2015	201,04	-201,04	16.01.2015
7438384581	16.02.2015	201,04	-201,04	11.02.2015
7458040922	16.03.2015	201,04	-201,04	11.03.2015
7419631306	15.04.2015	201,04	-201,04	10.04.2015
7458178295	18.05.2015	201,04	-201,04	07.05.2015
7458243762	15.06.2015	201,04	-201,04	09.06.2015
7458312276	15.07.2015	201,04	-201,04	13.07.2015
7458346402	17.08.2015	201,04	-201,04	11.08.2015
7458389967	16.09.2015	201,04	-201,04	09.09.2015
7468286526	15.10.2015	201,04	-201,04	12.10.2015
7468325421	16.11.2015	201,04	-201,04	10.11.2015
<b>Spolu</b>		<b>2 211,44</b>	<b>-2 211,44</b>	<b>EUR</b>

Vystavený formulár bol skontrolovaný.